

F Ó R U M

L I N G U Í S T I C O

REVISTA DO PROGRAMA DE PÓS-GRADUAÇÃO EM LINGÜÍSTICA DA UFSC

FLORIANÓPOLIS - VOLUME 17 - NÚMERO ESPECIAL - JUN. 2020.

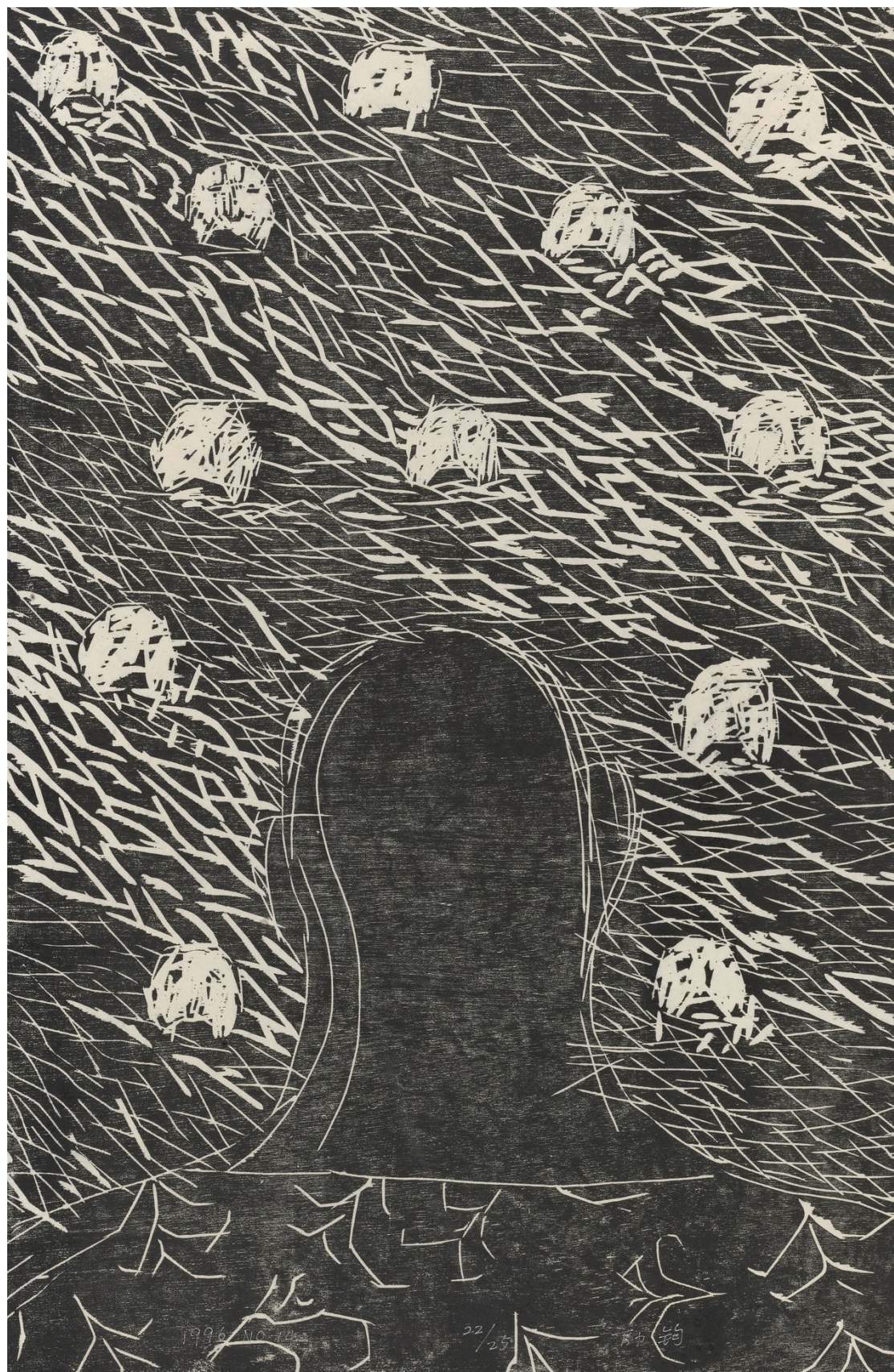

1996 No. 10

22/25

2020

UNIVERSIDADE FEDERAL DE SANTA CATARINA

REITOR | Ubaldo Cesar Balthazar

CENTRO DE COMUNICAÇÃO E EXPRESSÃO

DIRETOR | Arnaldo Debatin Neto
VICE-DIRETORA | Silvana de Gaspari

DEPARTAMENTO DE LÍNGUA E LITERATURA VERNÁCULAS

CHEFE | Sandra Quarezemin
SUB-CHEFE | Mauri Furlan

PROGRAMA DE PÓS-GRADUAÇÃO EM LINGÜÍSTICA

COORDENADOR | Atilio Butturi Junior
VICE-COORDENADORA | Cristine Gorski Severo

ENDEREÇO PARA CORRESPONDÊNCIA / DIRECCIÓN POSTAL / MAILING ADDRESS

Universidade Federal de Santa Catarina
Programa de Pós-Graduação em Lingüística
CCE - Bloco B, Sala 315, 88040970, Campus Universitário Reitor João David Ferreira Lima, Trindade, Florianópolis, SC, Brasil.
<https://periodicos.ufsc.br/index.php/forum/index> Tel. (48) 3721-9581/ Fax (48) 3721-6604

(CATALOGAÇÃO NA FONTE PELA DECTI DA BIBLIOTECA DA UFSC)

Fórum lingüístico/ Programa de Pós-graduação em Lingüística.
Universidade Federal de Santa Catarina. v. 17, número especial, (2020)
Florianópolis : Universidade Federal de Santa Catarina, Pós-graduação
em Lingüística, 2020 –Trimestral
Irregular 1998-2007;
Resumo em português, espanhol e inglês
A partir de maio de 2008, disponível no portal de periódicos da UFSC em:
<http://www.periodicos.ufsc.br>
pISSN 1516-8698
eISSN 1984-84121. Lingüística. 2. Linguagem. 3. Língua Portuguesa I. Universidade
Federal de Santa Catarina. Pós-graduação em Lingüística. Curso de
Letras

INDEXADORES / INDEXACIÓN / INDEXATION

CAPES - Portal de Periódicos - <http://www.periodicos.capes.gov.br>DRJI - Directory of Research Journal Indexing - <http://www.drji.org>Diadorim - <http://diadorim.ibict.br>Dialnet - <https://dialnet.unirioja.es>DOAJ - <https://doaj.org>EBSCO - <http://www.ebsco.com>Genamics JournalSeek - <http://journalseek.net>Latindex - <http://www.latindex.org>Sumários.org - <http://www.sumarios.org>Redib: <https://www.redib.org>

F Ó R U M L I N G U Í S T I C O

VOLUME 17 | NÚMERO ESPECIAL | JUN. 2020

LINGUÍSTICA FORMAL: UMA HOMENAGEM À LINGUÍSTICA, UMA
HOMENAGEM A DERMEVAL DA HORA

Marco Antonio Martins
José Magalhães
Ana Livia Agostinho
(Org.)

eISSN 1984-8412

PROGRAMA DE PÓS-GRADUAÇÃO EM LINGUÍSTICA | UFSC

Forum linguist. | Florianópolis | v. 17 | número especial | p. 4573-4755 | jun.2020.

EDITOR-CHEFE / EDITOR JEFE / EDITOR-IN-CHIEF

Atilio Butturi Junior - UFSC, Florianópolis, BR

EDITORES EXECUTIVOS / EDITORES EJECUTIVOS / EXECUTIVE EDITORS

Edair Maria Görski . UFSC, Florianópolis, BR | **Izabel Christine Seara** . UFSC, Florianópolis, BR | **Leandra Cristina de Oliveira** . UFSC, Florianópolis, BR | **Maria Inez Probst Lucena** . UFSC, Florianópolis, BR | **Núbia Ferreira Rech** . UFSC, Florianópolis, BR | **Rodrigo Acosta Pereira** . UFSC, Florianópolis, BR | **Rosângela Pedralli** . UFSC, Florianópolis, BR | **Sandro Braga** . UFSC, Florianópolis, BR

EDITORES ASSISTENTES / EDITORES ADJUNTOS / ASSISTANT EDITORS

Agata Lechner. UFSC, Florianópolis, BR | **Aline Aline Francieli Thessing**. UFSC, Florianópolis, BR | **Amanda Machado Chraim** . UFSC, Florianópolis, BR | **Anderson Jair Goulart**. UFFS, Erechim, BR | **Camila de Almeida Lara**. UFSC, Florianópolis, BR | **Cláudia Garibotti Bechler**. UFSC, Florianópolis, BR | **Domingos Soares**. UFSC, Florianópolis, BR | **Eric Duarte Ferreira** . UFFS, Chapecó, BR | **Gabriel Neves Flaquer**. UFSC, Florianópolis, BR | **Lygia Barbachan Schmitz**. UFSC, Florianópolis, BR | **Priscila de Souza** UFSC, Florianópolis, BR | **Suziane da Silva Mossmann**- UFSC, Florianópolis, BR

CONSELHO EDITORIAL / CONSEJO EDITORIAL / EDITORIAL BOARD

Adail Ubirajara Sobral . UCPEL, Pelotas, BR | **Adelaide Hercília Pescatori Silva** . UFPR, Curitiba, BR | Adja Balbino de Amorim Barbieri Durão . UFSC, Florianópolis, BR | **Aleksandra Piasecka-Till** . UFPR, Curitiba, BR | Ana Demeurt . University of Cape Town, África do Sul | **Angela Bustos Kleiman** . UNICAMP, Campinas, BR | Ani Carla Marchesan . UFFS, Chapecó, BR | **Benedito Gomes Bezerra** . UFP, Recife, BR | Benjamin Meisnitzer, Johannes Gutenberg Universität Mainz, GER | **Bento Carlos Dias da Silva** . UNESP, Araraquara, BR | Charles Briggs . UC Berkeley, EUA | **Christina Abreu Gomes** . UFRJ, Rio de Janeiro, BR | Cláudia Regina Brescancini . PUCRS, Porto Alegre, BR | **Dóris de Arruda C. da Cunha** . UFPE, Recife, BR | Dulce do Carmo Franceschini . UFU, Uberlândia, BR | **Edwiges Maria Morato** . UNICAMP, Campinas, BR | Eleonora Albano . UNICAMP, Campinas, BR | **Eliana Rosa Sturza** . UFSM, Santa Maria, BR | Elisa Battisti . UFRGS, Porto Alegre, BR | **Fábio José Rauén** . UNISUL, Tubarão, BR | Fernanda Coelho Liberali . PUC-SP, São Paulo, BR | **Francisco Alves Filho** . UFPI, Terezina, BR | Gabriel de Ávila Othero . UFRGS, Porto Alegre, BR | **Georg A Kaiser**, Universität Konstanz, GER | Heloísa Pedroso de Moraes Feltes . UCS, Caxias do Sul, BR | **Heronides M. de Melo Moura** . UFSC, Florianópolis, BR | Jane Quintiliano Silva . PUCMINAS, Belo Horizonte, BR | **Jerry Lee**, University of California at Irvine, EUA | João Carlos Cattelan . UNIOESTE, Cascavel, BR | **João Wanderley Geraldi** . UNICAMP, Campinas, BR | José Luís da Câmara Leme . Universidade Nova de Lisboa, Lisboa, PT | **Leonor Scliar Cabral** . UFSC, Florianópolis, BR | Letícia Fraga . UEPG, Ponta Grossa, BR | **Lilian Cristine Hübner** . PUCRS, Porto Alegre, BR | Lucília Maria Sousa Romão . USP, Ribeirão Preto, BR | **Luiz Francisco Dias** . UFMG, Belo Horizonte, BR | Lurdes Castro Moutinho . Univ. de Aveiro, Aveiro, PT | **Marci Fileti Martins** . UNIR, Campus Guajara-Mirim, BR | Marco Jacquemet . University of San Francisco, EUA | **Maria Cristina da Cunha Pereira Yoshioka** – PUCSP, São Paulo, BR | Maria Cristina Lobo Name . UFJF, Juiz de Fora, BR | **Maria de Lourdes Dionísio**, Centro de Investigação em Educação, Universidade do Minho, PT | Maria Izabel Santos Magalhães . UNB, UFC, Fortaleza, BR | **Maria Margarida M. Salomão** . UFJF, Juiz de Fora, BR | María Ángeles Sastre Ruano, Universidad de Valladolid, ESP | **Mariangela Rios de Oliveira** – UFF, Niterói, BR | **Marígia Ana de Moura Aguiar** . UNICAMP, Recife, BR | Marta Cristina Silva – UFJF, Juiz de Fora, BR | **Mary Elizabeth Cerutti-Rizzatti** . UFSC, Florianópolis, BR | Morgana Fabíola Cambrussi . UFFS, Chapecó, BR | **Nicanor Nicanor Rebolledo Recendiz** . Universidad Pedagógica Nacional, Cidade do México, MX | Nívea Rohling da Silva . UFTPR, Curitiba, BR | **Rainer Enrique Hamel** . Univ. Autónoma Metropolitana, Cidade do México, MX | Rosângela Hammes Rodrigues . UFSC, Florianópolis, BR | **Sinfree Makoni**, Universidade Estadual da Pennsylvania, EUA | Solange Coelho Vereza . UFF, Niterói, BR | **Telisa Furlanetto Graeff** . UPE, Passo Fundo, BR | **Tommaso Milani**, University of Gothenburg, Suécia | Tony Berber Sardinha . PUC-SP, São Paulo, BR | **Vânia Cristina Casseb Galvão** . UFG, Goiânia, BR | Wander Emediato de Souza . UFMG, Belo Horizonte, BR

IMAGEM DA CAPA / IMAGEN DE LA PORTADA / COVER IMAGE

Fang Lijun, 'Untitled' / Sem título' (1995), oil on canvas
Fang Lijun – China

DESIGN GRÁFICO / TAPA Y DISEÑO GRÁFICO / COVER AND GRAPHIC DESIGN

Pedro P. V. – Florianópolis, Brasil

SUMÁRIO / TABLA DE CONTENIDOS / TABLE OF CONTENTS

APRESENTAÇÃO / PRESENTACIÓN / PRESENTATION

4582

MARCO ANTONIO MARTINS, JOSÉ MAGALHÃES E ANA LÍVIA AGOSTINHO

ARTIGO / ARTÍCULO / ARTICLE

THE STRUCTURAL MOTIVATION OF PALATALIZATION | *A motivação estrutural da palatalização* | *La motivación estructural de la palatalización* 4596

ELISA BATTISTI E BEN HERMANS

TRAÇOS E CLASSES DE SEGMENTOS NA ARQUITETURA DA GRAMÁTICA FONOLÓGICA | *Rasgos y clases de segmentos en la arquitectura de la gramática fonológica* | *Features and natural classes in the architecture of Phonological Grammar* 4612

CARMEN LÚCIA BARRETO MATZENAUER

NOVAS EVIDÊNCIAS EM FAVOR DE UM MORFEMA AVALIATIVO – [EVAL]: FORMAS NOMINAIS TRUNCADAS E BLENDS EM PORTUGUÊS BRASILEIRO | *Nuevas evidencias en favor de un morfema evaluativo – [eval]: formas nominales truncadas y blends en portugués brasileño* | *New evidence in favour of an evaluative morpheme – [eval]: truncated nominal forms and blends in Brazilian Portuguese* 4636

ANA PAULA SCHER E CÉSAR ELIDIO MARANGONI JUNIOR

ESPECIFICAÇÃO MORFOLÓGICA DE PRONOMES NOMINATIVOS, CONCORDÂNCIA VERBAL E SUJEITOS NULOS EM PORTUGUÊS BRASILEIRO | *Especificación morfológica de los pronombres nominativos, concordancia verbal y sujetos nulos en portugués brasileño* | *Morphological specification of nominative pronouns, verbal agreement, and null subjects in Brazilian Portuguese* 4658

JAIRO NUNES

SMALL CLAUSE É POP | SMALL CLAUSE ES POP” | SMALL CLAUSE IS POP 4673

MARCELO AMORIM SIBALDO

SEMÂNTICA FORMAL | *Semántica Formal* | Formal Semantics 4689

JOSÉ BORGES NETO

**A CONJECTURA DE CHIERCHIA E A LOGICIDADE DAS LÍNGUAS NATURAIS | LA
CONJETURA DE CHIERCHIA Y LA LÓGICA DE LAS LENGUAS NATURALES | CHIERCHIA'S
CONJECTURE AND THE LOGICALITY OF NATURAL LANGUAGES** 4701

ROBERTA PIRES DE OLIVEIRA

**O SUBSISTEMA DOXÁSTICO NAS LÍNGUAS ROMÂNICAS – UMA ANÁLISE COMPARATIVA
DA SELEÇÃO DOS MODOS VERBAIS | O sistema doxástico en las lenguas románicas – un
análisis comparativo de la selección del modo verbal | The doxastic subsystem in romance – a
comparative analysis of mood selection** 4714

MARTIN BECKER

**SUBPREDICAÇÃO E SMALL CLAUSE NA SINTAXE MAIS SIMPLES: UM CASO DE NÃO-
UNIFORMIDADE NA INTERFACE | Subpredicación y small clause en la sintaxis más simple: un
caso de no uniformidad en la interfaz | Subpredication and small clause in simpler syntax: a case
of non-uniformity at the interface** 4726

RAFAELA MILIORINI E HERONIDES MOURA